

Acest plan anulează și înlocuiește planul nr. PT.03.03.26.AR.07.006 elaborat la data de 01.2013
 This layout plan canceled and replaced layout plan no. PT.03.03.26.AR.07.006 prepared on 01.2013

Verificator / Expert
 Checker / Expert

Cerința
 Requirement

Semnătura
 Signature

Referat / Expertiza
 Report / Expertise

European Investment Bank

MINISTERUL TRANSPORTURILOR

BENEFICIAR / BENEFICIARY :

COMPANIA NAȚIONALĂ DE CĂI FERATE "CFR" SA



PROIECTANT / DESIGNER:

PÖYRY

Aprobat Approved
 Verificat Checked
 Șef de echipă Team leader
 Expert Cheile Key Expert

C. Teodorescu
 B. Gössler

Subcontractant / Subcontractor

VIOTOP

Aprobat Approved
 Verificat Checked
 Proiectat Designed

Adjunct Șef de echipă Deputy Team leader
 Arhitect Architect
 Arhitect Architect
 Arhitect Architect

A. M. Baicu
 M. Fotache
 L. G. Baicu

"Reabilitarea liniei c.f. Frontieră - Simeria, parte componentă a coridorului IV Pan - European pentru circulația trenurilor cu viteză maximă de 160 km/h"

"Rehabilitation of the Railway Line Border - Simeria, component Part of the IV Pan - European Corridor for the Trains Circulation with maximum speed of 160 km/h"

Section 3: Gurasada - Simeria

Denumire desen / Drawing name:
 Clădire Mentenanță Deva - Secțiune B-B
 Deva Maintenance building - Cross section B-B

Scara / Scale: 1:100
 Revizia / Revision: 1/05.2013
 Cod desen / Drawing Code: PT.03.03.26.AR.07.006
 Nr. / No: 06/12

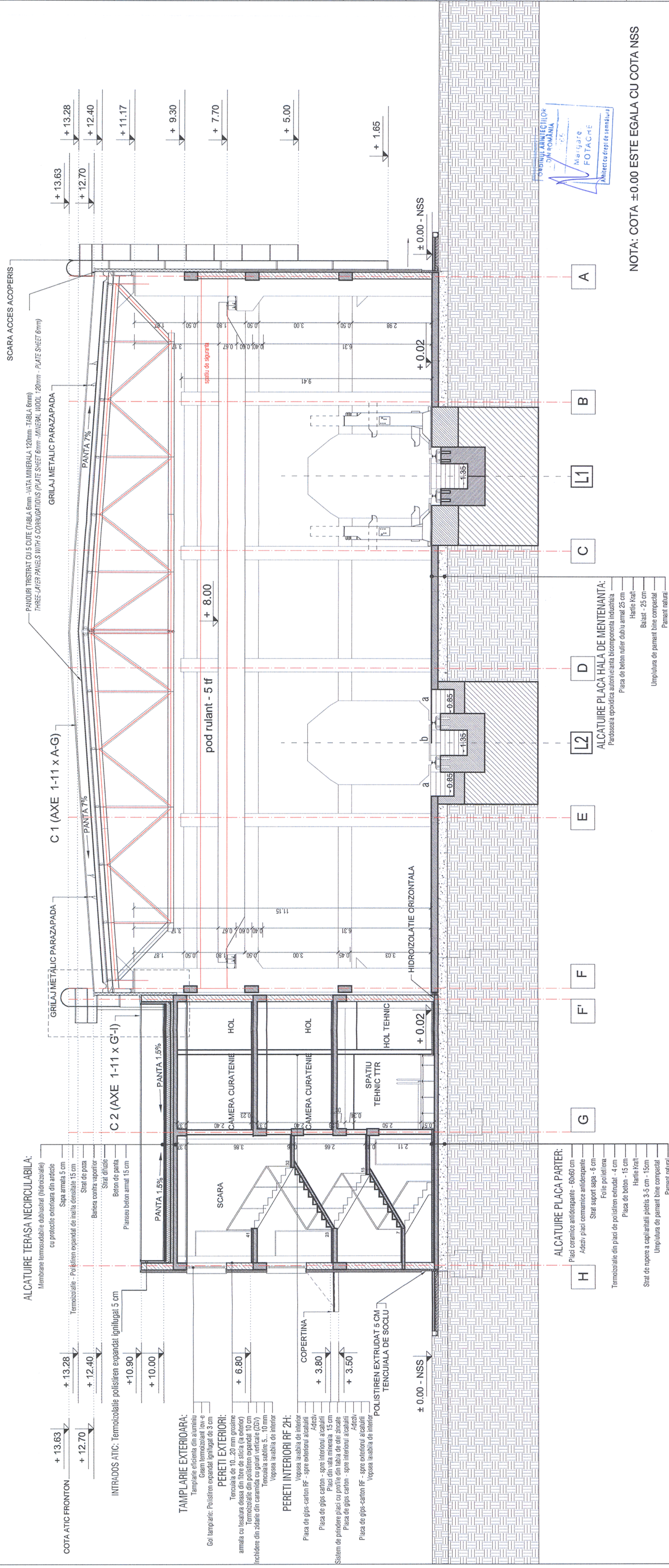

Șeful proiectului
 D.N. ROMANIA
 Mărgare
 FOTACHE
 Arhitect responsabil de execuție

NOTA: COTA ±0.00 ESTE EGALA CU COTA NSS